## Für wen ist es geeignet?

Eine leichte Schädelasymmetrie verschwindet normalerweise in den ersten Tagen oder Wochen nach der Geburt. Tut sie das nicht – und wirkt auch eine Lagerungsbehandlung des Babys nicht – sollte zwischen dem vierten und siebten Lebensmonat mit einer STAR-band™-Therapie begonnen werden. Mit einer Wachstumsführung des Kopfes kann maximal bis zu einem Alter von 12 Monaten begonnen werden. Die Resultate sind jedoch umso besser, je früher mit der Behandlung begonnen wird.

**Vereinbaren Sie eine unverbindliche Beratung!**

ORTHOMERICA®

Orthomerica Products, Inc.
6333 North Orange Blossom Trl
Orlando FL 32810

EC REP
Emergo Europe
Molenstraat 15, 2513 BH, The Hague, The Netherlands
Phone +31-70-345-8570, Fax +31-70-346-7299

## Vertrieb durch:

**PRO WALK**
**Rehabilitationshilfen und Sanitätsbedarf GmbH**
Paul-Ehrlich-Str. 3 – 5, D-63225 Langen
Tel.: (0 61 03) 7 06 42-00, Fax: (0 61 03) 7 06 42-39
E-Mail: info@prowalk.de

Pro Walk GmbH

@pro_walk

© Pro Walk PM-PW-STAR-band™-Flyer-02/23

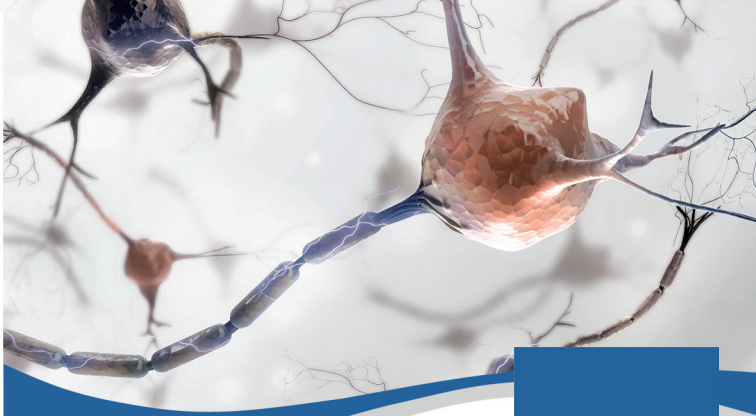

PRO WALK

# STAR-band™

## Dynamische Kopforthese

**www.prowalk.de**

## Was ist das eigentlich?

STAR-band™ ist das Mittel der Wahl, wenn Ihr Säugling unter einer Abflachung des Hinterkopfs leidet. Diese kann sich über den ganzen Hinterkopf erstrecken oder nur über eine Seite (Brachycephalus bzw. Plagiocephalus). STAR-band™ ist, vereinfacht gesprochen, ein Helm, den Ihr Kind tagsüber und nachts trägt. Er ist so geformt, dass er das Wachstum des Kopfes nicht behindert, sondern in eine gleichmäßigere Form und Symmetrie lenkt.

Plagiocephalus

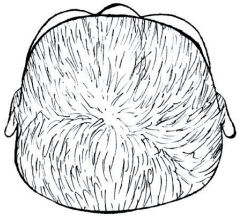

Brachycephalus

## Wo liegen die Vorteile?

- Alles rund: Mit STAR-band™ wird die Asymmetrie des Babykopfes schonend und nachhaltig beseitigt.
- Gips war gestern: Um eine STAR-band™ Kopforthese anzufertigen, muss der Kopf Ihres Babys exakt vermessen werden. Wir nutzen dazu ein Scansystem, das ohne Strahlungen mit natürlichem Licht innerhalb weniger Minuten alle notwendigen Daten erhebt und auswertet.
- Hygienisch einwandfrei: STAR-band™ kann mit herkömmlichem Ethanol aus der Apotheke gereinigt werden.

## Wie funktioniert es genau?

Die Kopforthese bietet eine leichte und direkte Behandlungsmöglichkeit des lagebedingten Plagiocephalus und Brachycephalus. Sie besteht aus leichtem Kunststoff mit spezieller Innenpolsterung, die nach einem 3D-Modell des Kinderkopfes hergestellt wird.
Die notwendigen Daten werden mit einem speziellen Scansystem erfasst. Der Scan dauert nur wenige Minuten und wird mit natürlichem Licht ohne Strahlung durchgeführt.
Anhand der Scandaten wird die Orthese individuell für Ihr Kind gefertigt. Die Innenpolsterung des Helms wird im Verlauf der Behandlung immer wieder geschliffen und angepasst, um das Wachstum in die richtige Richtung zu lenken. Die dynamische Kopforthese STAR-band™ erlaubt es dem Baby in jeder Position zu liegen und zu schlafen.

**Wachstum in den richtigen Bahnen!**